



1^{er}
PRIX

Bâtiments publics et tertiaires *grands espaces*

Crématorium du Grand Nancy

VANDŒUVRE-LÈS-NANCY (54)

Acteurs du projet

MOA : SEM Crelor

MOE / Archi : Bagard & Luron architectes

Entreprises : Maddalon Frères,
France-Lanord & Bichaton

BET Structure : Barthes bureau d'études bois

NOTICE ARCHITECTURALE

Le programme, celui du nouveau crématorium d'agglomération, comporte des enjeux techniques et fonctionnels très spécifiques, mais aussi évidemment architecturaux. Comme la pratique de la crémation implique des cérémonies laïques ou religieuses de différents cultes, elle demande à l'architecture une solennité neutre pour l'accompagnement du défunt par ses proches quelque soit la nature du rite. Il s'agit de traduire dans l'espace, la matière et la lumière, un rapport universel de l'homme à la mort.

DESCRIPTIF TECHNIQUE

L'ensemble du mobilier a été conçu à partir de panneaux lamellé chêne de 40mm. Finition cirée. Certains éléments complémentaires sont réalisés en panneaux MDF teintés dans la masse de teinte noire.



LE PRIX

Crématorium du Grand Nancy



Données générales

Année de livraison : 2018

SDP (m²) : 1 200

Volume de bois (m³) : 109

Chauffage au bois : non

DONNÉES TECHNIQUES

- Structure verticale : Panneau ossature bois
- Charpente : Panneau massif
- Essences utilisées : Épicéa (sapin du Nord)
- Revêtement extérieur : Pierre agrafée / Zinc
- Présence de menuiseries intérieures : oui

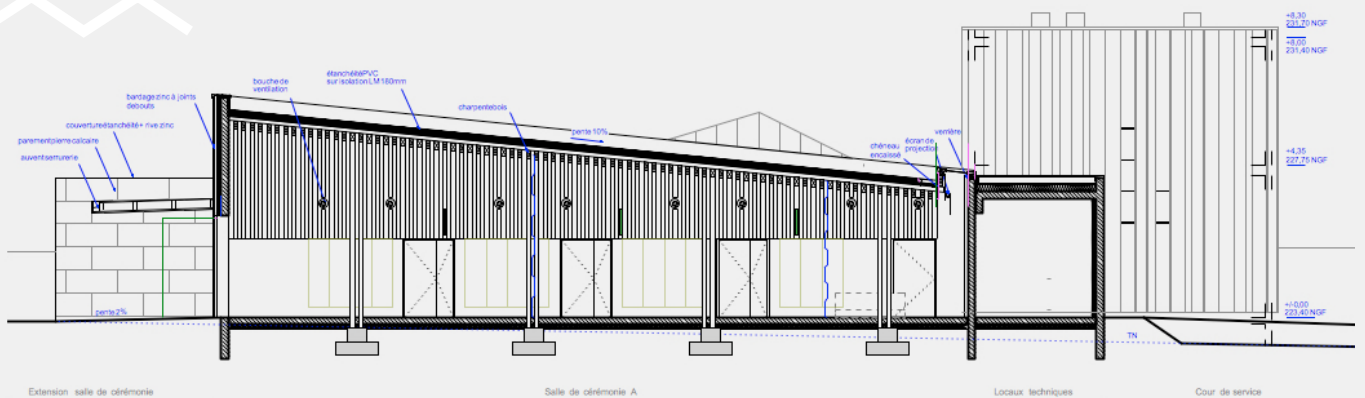

www.foretbois-grandest.com