

 3^e
PRIX



 Amélioration extension / rénovation *habitation*

Ancien moulin / atelier / ferme

MOSELLE (57)

Acteurs du projet

MOA : Particulier

MOE / Archi : Studiolada Architectes

Charpentier : Maddalon Frères

Menuisier : Menuiserie Visine

Scierie : Eugen Decker Holzindustrie KG

NOTICE ARCHITECTURALE

Située dans une campagne assez prisée mais sur un terrain inondable, cette bâtisse est restée longtemps vide et à l'abandon. Au départ, un moulin, un atelier de ferronnerie, d'où la présence de la grande cheminée en brique, puis une ferme. Une vieille ferme mal construite, mal entretenue qu'il s'agit de rénover avec une enveloppe « raisonnable ». Pour mener à bien ce projet nous avons fait des choix radicaux : - Supprimer une partie des bâtiments : L'aile Est - Purger et consolider les structures - Se contenter de quelques « générosités architecturales »

APPROCHE ENVIRONNEMENTALE

Le projet s'efforce de valoriser et de connecter le bâtiment à son site. La grande baie aspire le paysage. Les pièces de vie sont placées à l'étage. La vision plonge à travers une simple feuille de verre qui maintient discrètement la zone de confort intérieure.

DESCRIPTIF TECHNIQUE

Les charpentes franchissent 8m de portée de cette grande pièce. Ce sont des fermes à entrain et arbalétriers qui créent la poutre essentielle soutient de la toiture. Les aménagements intérieurs sont réalisés en panneaux lamellé-collé de hêtre. L'escalier est habillé de panneaux bois. Les gardes corps intègrent des meubles. La cuisine est constituée de meubles standards en panneaux bois.



Ancien moulin / atelier / ferme



Données générales

Année de livraison : 2017
 SDP (m²) : 350
 Volume de bois (m³) : 36
 Chauffage au bois : Non

DONNÉES TECHNIQUES

Présence de menuiseries intérieures : Oui
 Structure verticale : Poteau poutre
 Structure horizontale : Plancher mixte bois-béton
 Charpente : Charpente traditionnelle
 Essences utilisées : Épicéa
 Origine : Europe

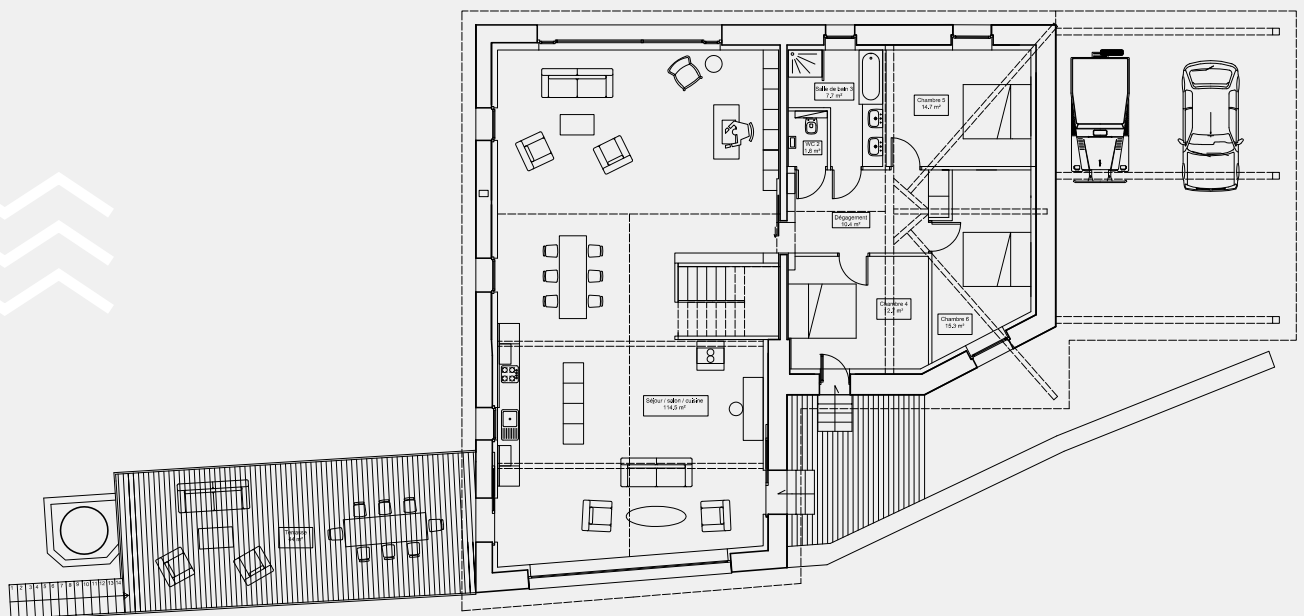
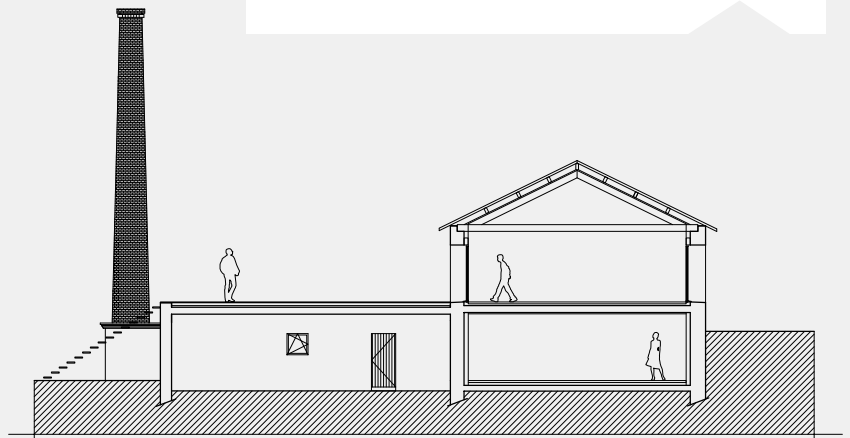

www.foretbois-grandest.com